

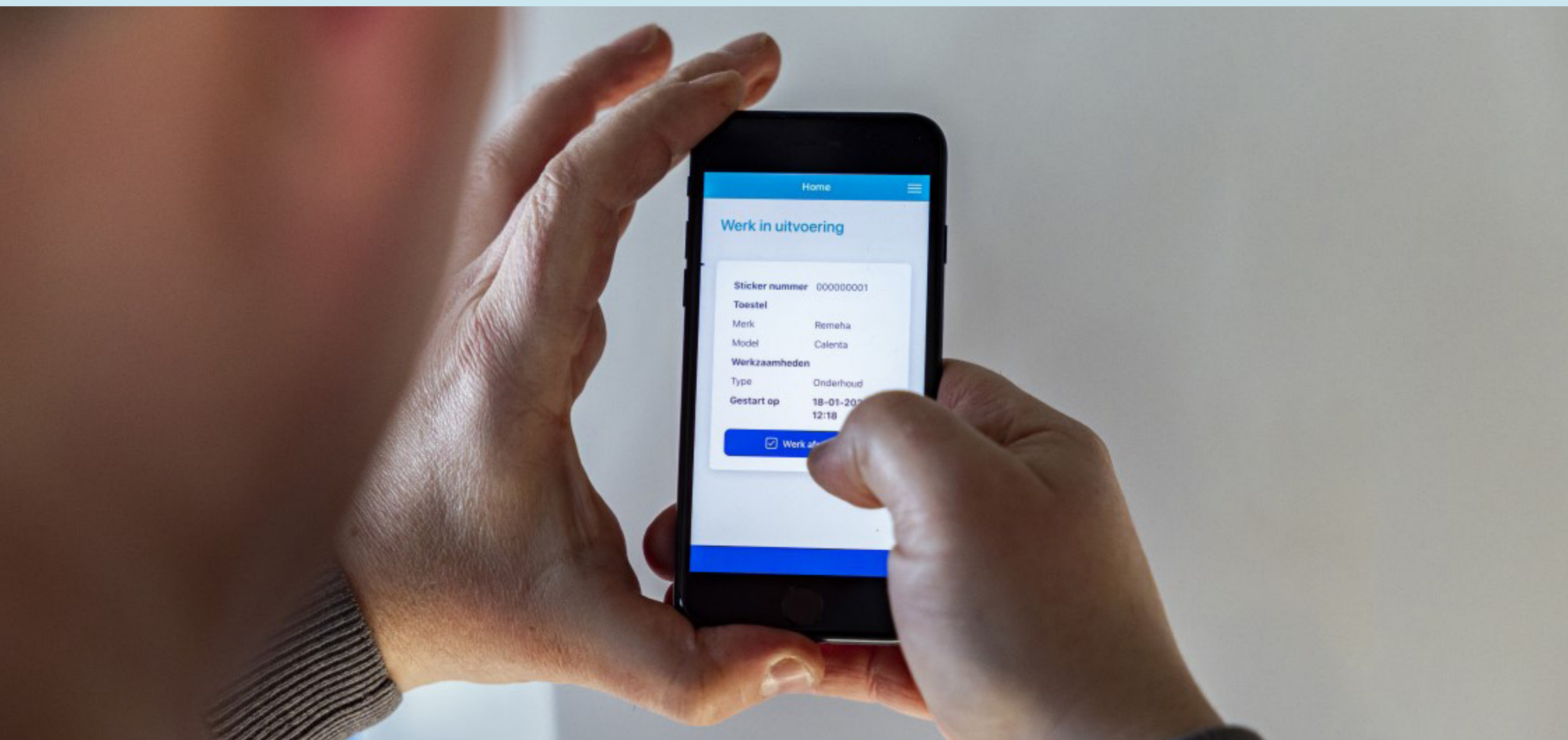

Handleiding Kiwa CO Web Applicatie

Aanmaken account monteur



Meer weten?

Neem contact met ons op door te mailen naar NL.CO.Certificering@kiwa.com.





Handleiding Kiwa CO Web Applicatie

Aanmaken account monteur

1. Ga naar de web applicatie

Ga naar <https://coapp.kiwa.com> en log in met de gebruikersnaam die u van Kiwa heeft ontvangen.

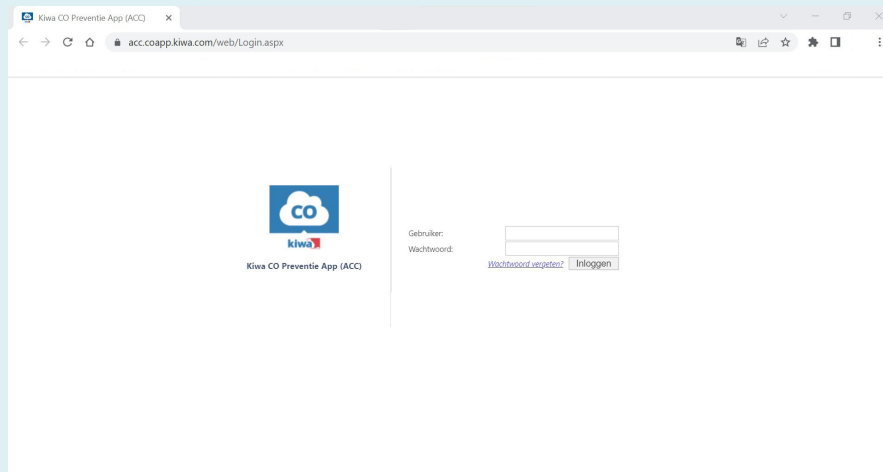

2. Klik op de menuoptie 'CRM' en daarna op 'Bedrijven'

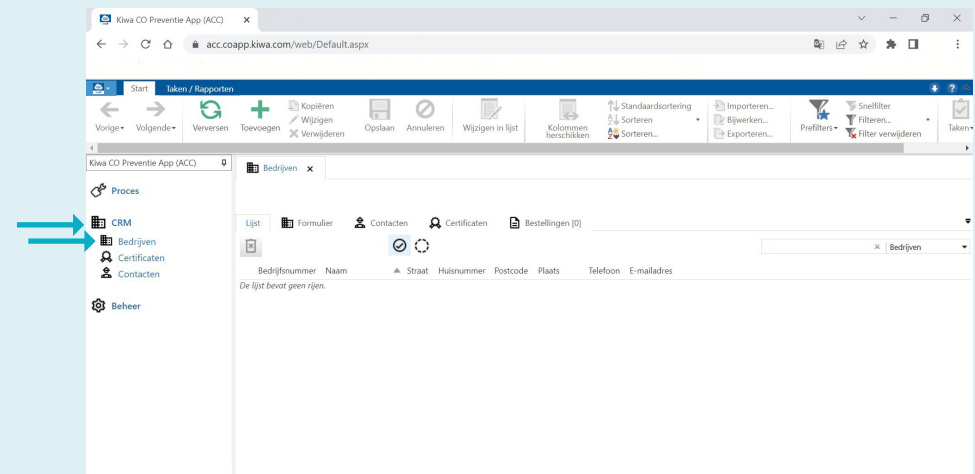

Meer weten?

Neem contact met ons op door te mailen naar NL.CO.Certificering@kiwa.com.





Handleiding Kiwa CO Web Applicatie

Aanmaken account monteur

3. Klik op 'Contacten'

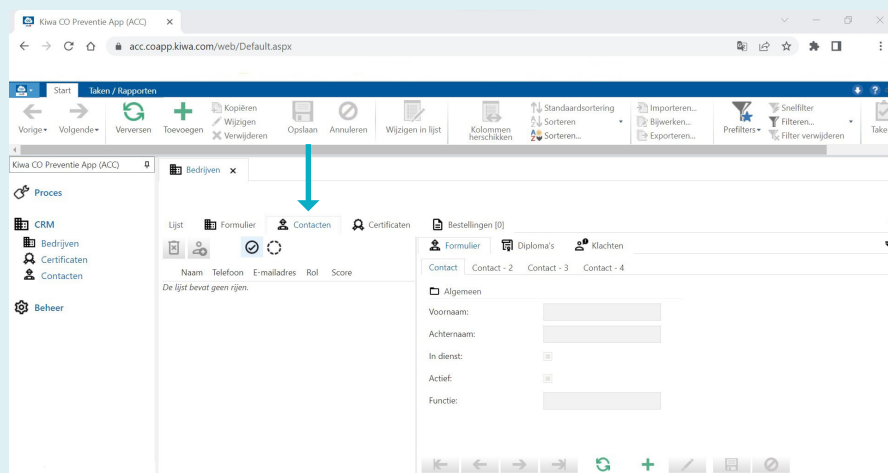

4. Klik om een nieuw account aan te maken in het menu bovenaan de pagina op '+' (Toevoegen)

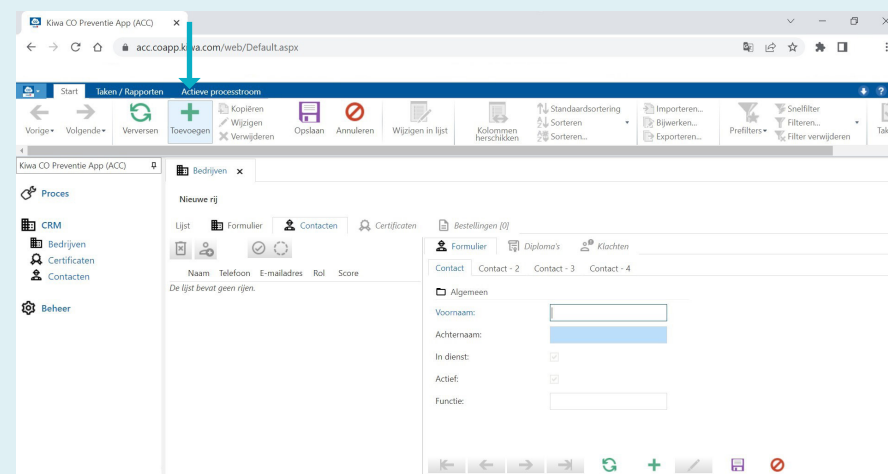

Meer weten?

Neem contact met ons op door te mailen naar NL.CO.Certificering@kiwa.com.





Handleiding Kiwa CO Web Applicatie

Aanmaken account monteur

5. Vul gegevens in en sla op

Vul vervolgens voor- en achternaam, functie, telefoonnummer en mailadres in van degene voor wie u het nieuwe account aanmaakt (de gebruikersnaam is het mailadres van de monteur, dit wordt automatisch ingevuld). Kies vervolgens bij 'Instellingen' voor de rol van 'Monteur'. Sla uw gegevens vervolgens op door op in het menu bovenaan de pagina op het diskette-icoon (Opslaan) te klikken.

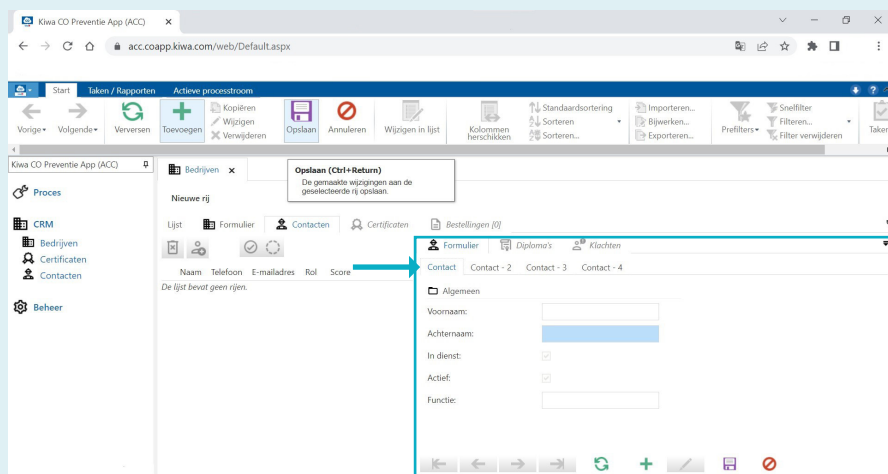

Let op: wanneer u op een kleiner beeldscherm werkt, dient u gegevens in te vullen onder de tabbladen 'Contact', 'Contact- 2', 'Contact- 3' en/of 'Contact - 4'. Werkt u op een groter beeldscherm, dan ziet u direct alle vereiste velden en worden er geen extra tabbladen getoond om de gegevens voor het nieuwe account volledig in te kunnen vullen.

De monteur waarvoor u zojuist een account heeft aangemaakt, moet zélf een wachtwoord aanmaken. U kunt de monteur vragen hiervoor onderstaande stappen te doorlopen:

1. Wachtwoord herstellen

1. Ga naar <https://coapp.kiwa.com/web/ResetPassword>.
2. Vul bij gebruiker uw mailadres (het mailadres van het zojuist aangemaakte account).
3. Vul bij 'Code' de code uit de afbeelding in.
4. Klik op 'Volgende'.

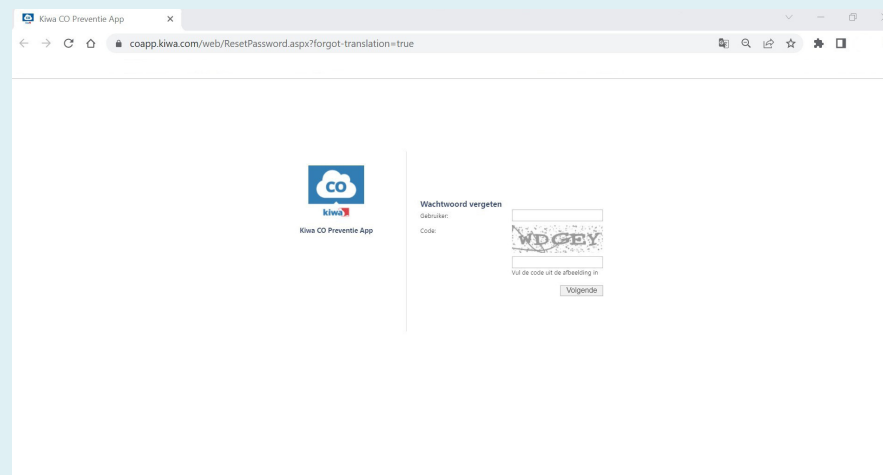

Meer weten?

Neem contact met ons op door te mailen naar NL.CO.Certificering@kiwa.com.





Handleiding Kiwa CO Web Applicatie

Aanmaken account monteur

2. Wachtwoord instellen

De monteur ontvangt op het mailadres dat werd doorgegeven een e-mail met als onderwerp 'Wachtwoord instellen: Kiwa CO Preventie App'. Deze mail bevat de code die hij nodig heeft bij het instellen van het wachtwoord.

In het volgende scherm staan drie velden, vul hierin de volgende informatie in:

1. Validatiecode: Vul hier de code uit de e-mail in.
2. Wachtwoord: Kies een wachtwoord (minimaal acht karakters, waaronder minimaal één hoofdletter en één leesteken).
3. Herhaal wachtwoord: Herhaal uw zojuist gekozen wachtwoord en klik op 'OK'.

3. Download de App

Download en installeer vervolgens de app via:

- iPhone: <https://apps.apple.com/app/kiwa-co-preventie-app/id1579066273>
- Android: <https://play.google.com/store/apps/details?id=com.kiwa.copreventieapp>

4. Aan de slag

De monteur kan vervolgens de app openen en inloggen met zijn mailadres en wachtwoord. Met dezelfde gegevens kan de monteur ook inloggen in het webportal, via <https://coapp.kiwa.com/>. Hier ziet u welke werkzaamheden u uit heeft uitgevoerd. U kunt hier ook stickers bestellen die u op de apparaten kunt plakken die u in onderhoud heeft. De codes op deze stickers zijn gekoppeld aan uw Kiwa CO Preventie App. Zo hoeft u volgende keer een apparaat alléén nog maar te scannen.

Meer informatie

Meer informatie kunt u vinden op [Kiwa CO Preventie app](#). Stuur eventuele vragen naar NL.CO.Certificering@kiwa.com.

Meer weten?

Neem contact met ons op door te mailen naar NL.CO.Certificering@kiwa.com.



© 2023 Kiwa N.V.

Alle rechten voorbehouden. Niets uit deze uitgave mag worden verveelvoudigd, opgeslagen in een geautomatiseerd gegevensbestand, of openbaar gemaakt, in enige vorm of op enige wijze, hetzij elektronisch, mechanisch, door fotokopieën, opnamen, of enig andere manier, zonder voorafgaande schriftelijke toestemming van de uitgever.

Meer weten?

Neem contact met ons op door te mailen naar NL.CO.Certificering@kiwa.com.

