

Activeren certificaat voor Particuliere Alarm Centrale

Stap 1: Klik linksboven op "Certificatie", daarna op "Activeren certificaten"

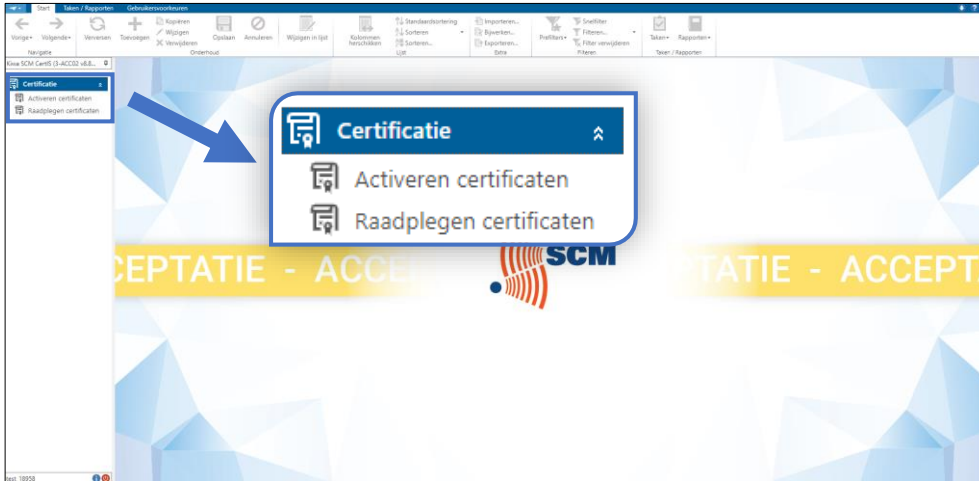

Stap 2: Je kunt rechtsboven het certificaatnummer opzoeken of je kiest voor de filter "Open" om alle open certificaten te bekijken.

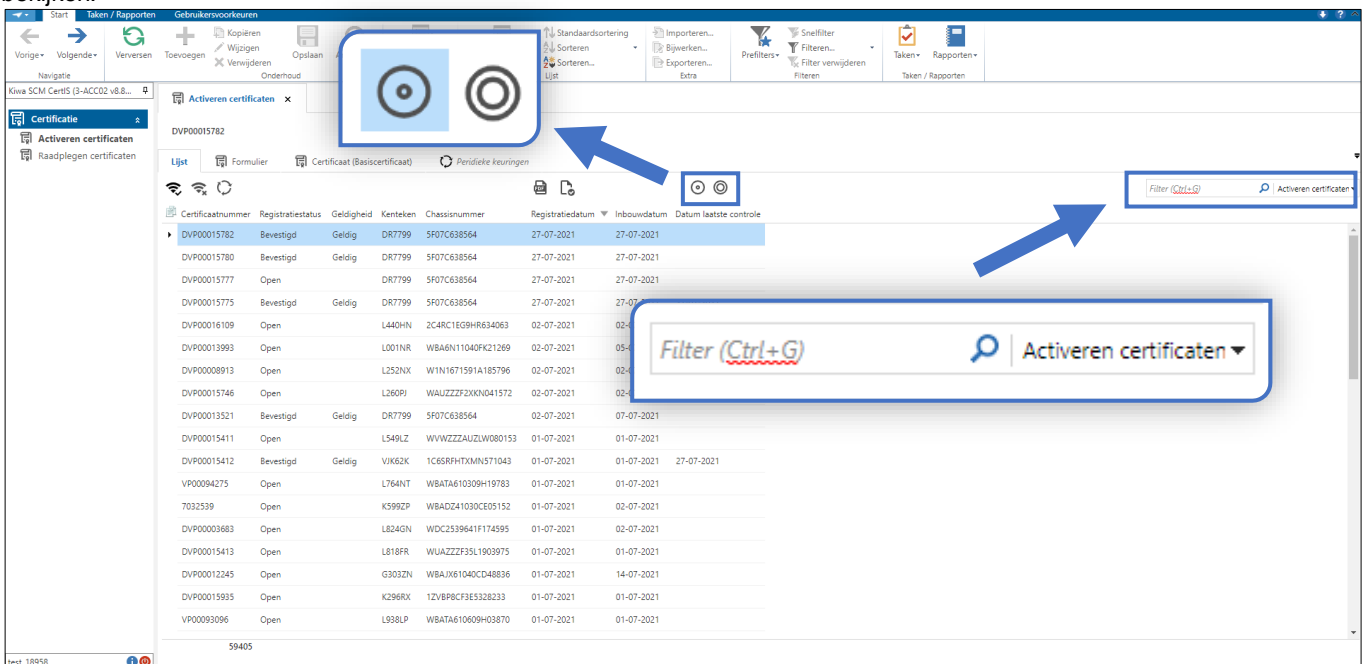

Stap 3: Je hebt twee keuzes om een certificaat te activeren.

- a. Je kan het certificaat direct activeren, zonder het certificaat te bekijken, door op het  symbool te klikken. Je vinkt vervolgens "akkoord" aan en daarna klik je op "Uitvoeren". Hierna is het certificaat geactiveerd.

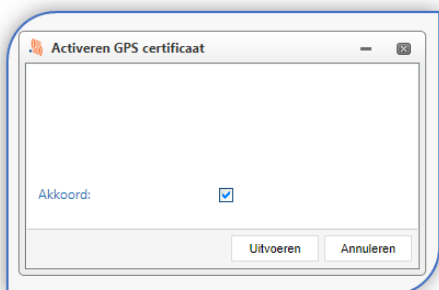
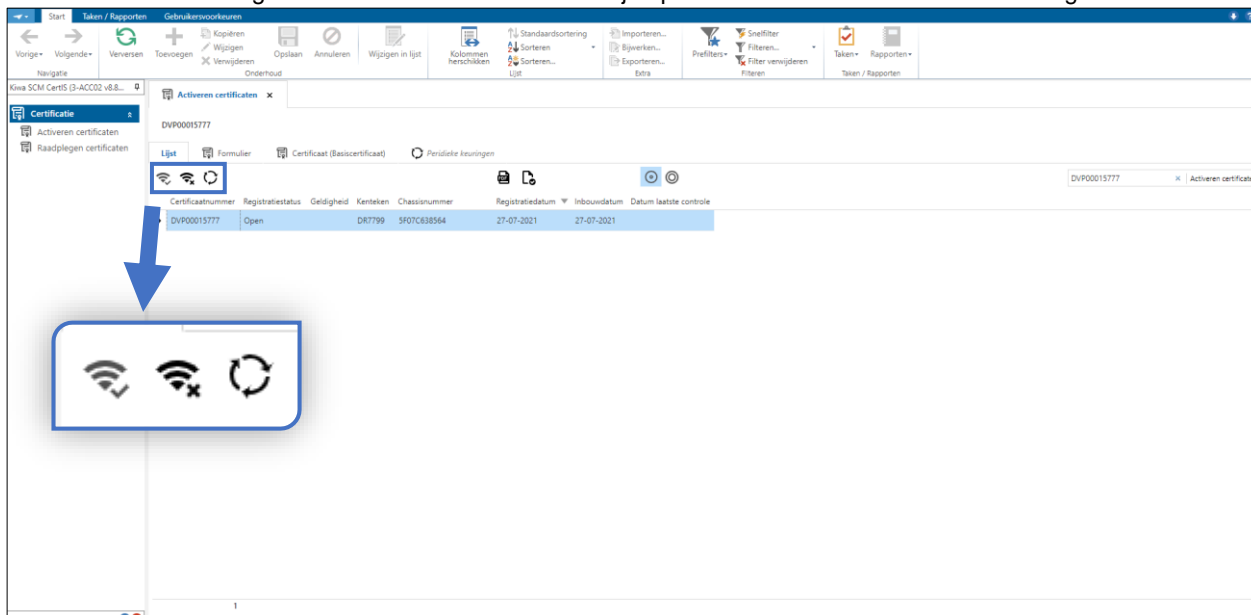

- b. Je kan eerst het certificaat bekijken door op "Formulier" te klikken. *In dit scherm kun je ook het basiscertificaat bekijken.*

Om het certificaat te activeren, klik je linksboven op het  symbol. Je vinkt vervolgens "akkoord" aan, daarna klik je op "Uitvoeren". Hierna is het certificaat geactiveerd.

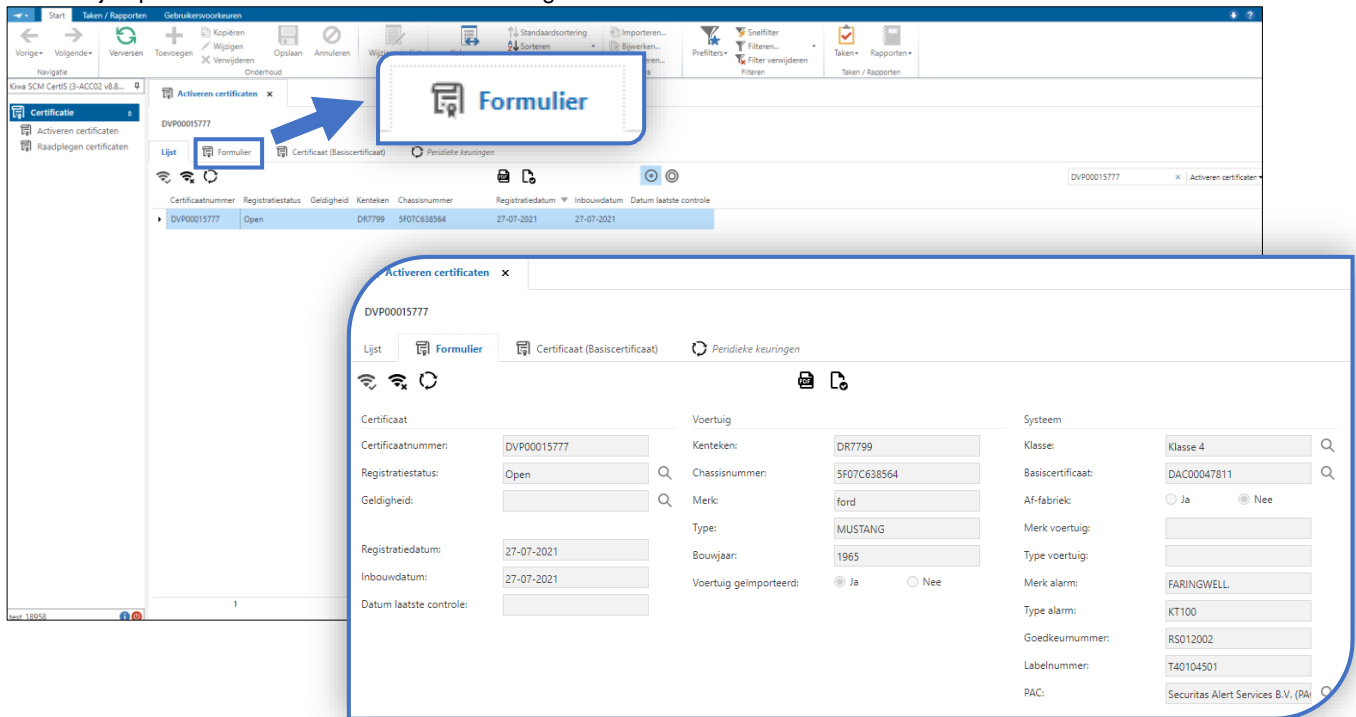

The screenshot shows the 'Activeren certificaten' window. The 'Formulier' tab is selected, showing a table with one entry: DVP00015777, Open, DR7799, SF07C638564, 27-07-2021, 27-07-2021. A blue arrow points to the 'Formulier' icon in the top navigation bar. Below the table, a detailed view of the certificate data is shown:

Certificaat	Voertuig	System
Certificaatnummer: DVP00015777	Kenteken: DR7799	Klasse: Klasse 4
Registratiestatus: Open	Chassisnummer: SF07C638564	Basiscertificaat: DAC00047811
Geldigheid:	Merk: ford	Af-fabriek: <input type="radio"/> Ja <input checked="" type="radio"/> Nee
Registratiedatum: 27-07-2021	Type: MUSTANG	Merk voertuig:
Inbouwdatum: 27-07-2021	Bouwjaar: 1965	Type voertuig:
Datum laatste controle:	Voertuig geïmporteerd: <input checked="" type="radio"/> Ja <input type="radio"/> Nee	Merk alarm: FARINGWELL
		Type alarm: KT100
		Goedkeurnummer: RS012002
		Labelnummer: T40104501
		PAC: Securitas Alert Services B.V. (PA)

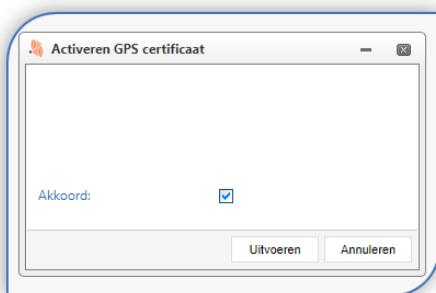

The dialog box 'Activeren GPS certificaat' contains a checkbox labeled 'Akkoord:' which is checked. Below the checkbox are two buttons: 'Uitvoeren' and 'Annuleren'.