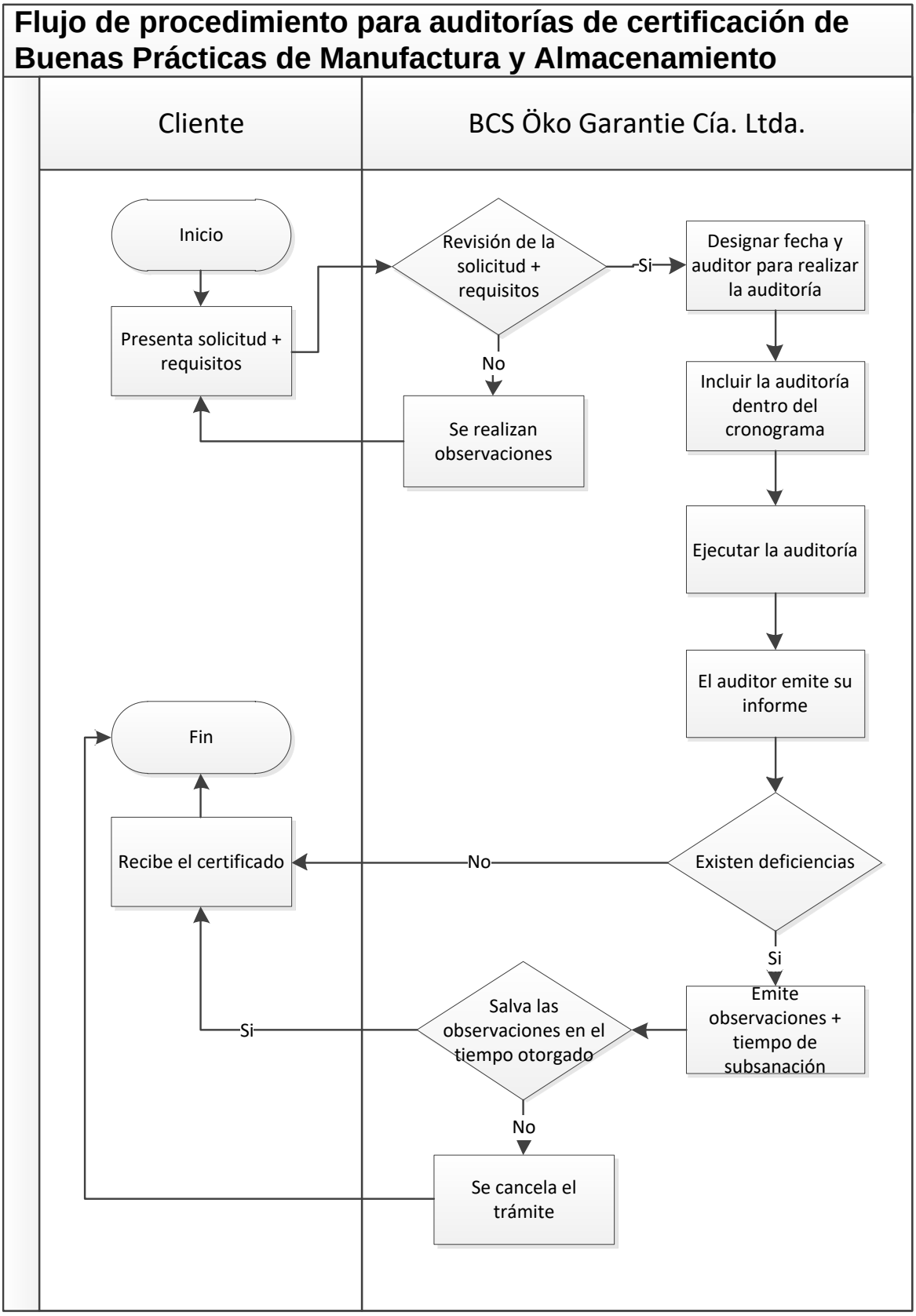

Nota: Tomado del Anexo 1 de la Resolución 066 Instructivo para la certificación de Buenas Prácticas de Manufactura y Almacenamiento de productos de uso veterinario.