

Verwerken van kunststof folie (BRL K537)

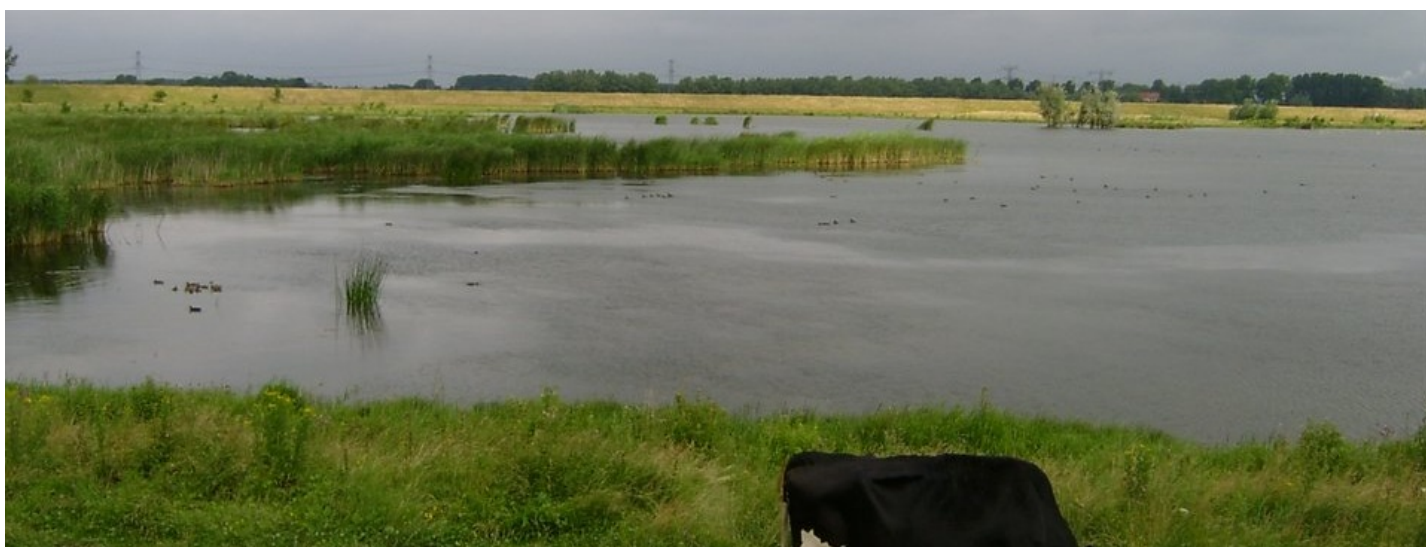

Kunststof folie verwerken tot vloeistofdichte constructies zoals bijvoorbeeld mestopslag of voor milieubescherming? Met onze richtlijnen kunt u het verwerkingsproces op uw eigen bedrijf uitvoeren of op locatie. Het onderscheid 'eigen bedrijf' of 'op locatie' wordt op het certificaat aangegeven, evenals voor welke toepassingen het certificaat geldig is. Naast bovengenoemde toepassingen is het tevens geschikt voor: constructies in de bouw en voor de grond-, weg-, en waterbouw.

Een overzicht van BRL K537 gecertificeerde bedrijven kunt u raadplegen via deze [link](#). U kunt ook rechtsonder op deze pagina kijken bij 'extra informatie'. Hier treft u in één oogopslag een klantoverzicht aan.

U bent...

Bent u verwerker van folie voor bijvoorbeeld constructies in de bouw, mestopslag, milieubescherming of voor de grond-, weg-, en waterbouw? Of bent u bestekschrijver of een aannemer die foliewerken laten uitvoeren of een van hun opdrachtgevers? Dan wilt u natuurlijk een folie die verwerkt is volgens goede richtlijnen en die voldoet aan gestelde kwaliteitseisen. Wij kunnen u helpen om uw proces te certificeren. Onze experts op dit gebied kijken samen met u naar uw vraagstelling.

Uw eigen Kiwa keurmerk

De beoordelingsrichtlijn BRL K537 is een certificatieregeling voor het proces van het verwerken van kunststoffolie. Het certificaat ontvangt u niet zomaar. Wij stellen hoge eisen aan de ingangscntrole van grondstoffen, controles tijdens het verleggen van de folie en aan het eindproduct. Het is een stappenplan van product- proces- en prestatie-eis. In uw offerte-aanvraag geeft u aan voor welke specifieke materialen u gecertificeerd wilt worden. Daarnaast is het belangrijk dat wij weten of het een verwerkingsproces betreft op uw eigen bedrijf of op een andere locatie. Met deze informatie kunnen wij u zo concreet mogelijk informeren.

Toelatingsonderzoek

Appliances & Installations
Kiwa Nederland
NL.Support.AI@kiwa.com
+31 (0)88 998 45 55



Nadat u onze offerte heeft goedgekeurd, gaan we over tot het uitvoeren van een toelatingsonderzoek. Dit doen we door middel van een bedrijfsaudit en voorgeschreven laboratoriumtesten. De uitkomst hiervan bepaalt of u voldoet aan de eisen van BRL K537. Is de uitkomst positief dan ontvangt u een Kiwa certificaat. Vervolgens wordt het kwaliteitssysteem -zoals vastgelegd in het IKB- regelmatig door ons gecontroleerd. Op deze manier blijft uw proces voldoen aan de gestelde eisen. Uw klanten kunnen erop vertrouwen dat uw proces hen biedt wat zij belangrijk vinden; kwaliteit.

Extra audits

Het kan voorkomen dat een project zo specifiek is, dat u het nodig vindt om het aantal audits hiervoor uit te breiden. Dat is geen enkel probleem. In overleg met ons breiden we op verzoek het aantal audits uit. U ontvangt dan een rapportage gekoppeld aan het specifieke project.

Deze extra audits vallen weliswaar buiten het normale traject van inspecties, maar hebben toch dezelfde basis. Namelijk BRL K537.

Over Kiwa

Kiwa beschikt over gespecialiseerde bedrijfsonderdelen die zich richten op specifieke marktsegmenten, in Nederland en internationaal. We bieden specialistische services op het gebied van bijvoorbeeld energie en water, brandveiligheid en beveiliging, infrastructuur, dak- en geveladvies, sportaccommodaties en opleidingen. U kunt bij deze bedrijfsonderdelen terecht voor tests, inspectie, certificering, training en consultancy die is toegespitst op uw marktsegment.

Appliances & Installations

Kiwa Nederland

NL.Support.AI@kiwa.com

+31 (0)88 998 45 55

